

SERVIZIO DI AUDIT E DIAGNOSI ENERGETICHE RELATIVE AGLI EDIFICI SCOLASTICI DI PROPRIETA' DEL COMUNE DI GENOVA

LOTTO 8

Committente

COMUNE DI
GENOVA

ATI



E664 - SCUOLA MEDIA ENRICO BOCCANEGRA

ALLEGATO B

2. INVOLUCRO EDILIZIO - PIANO TERRA
scala 1:200

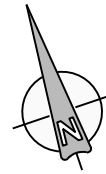
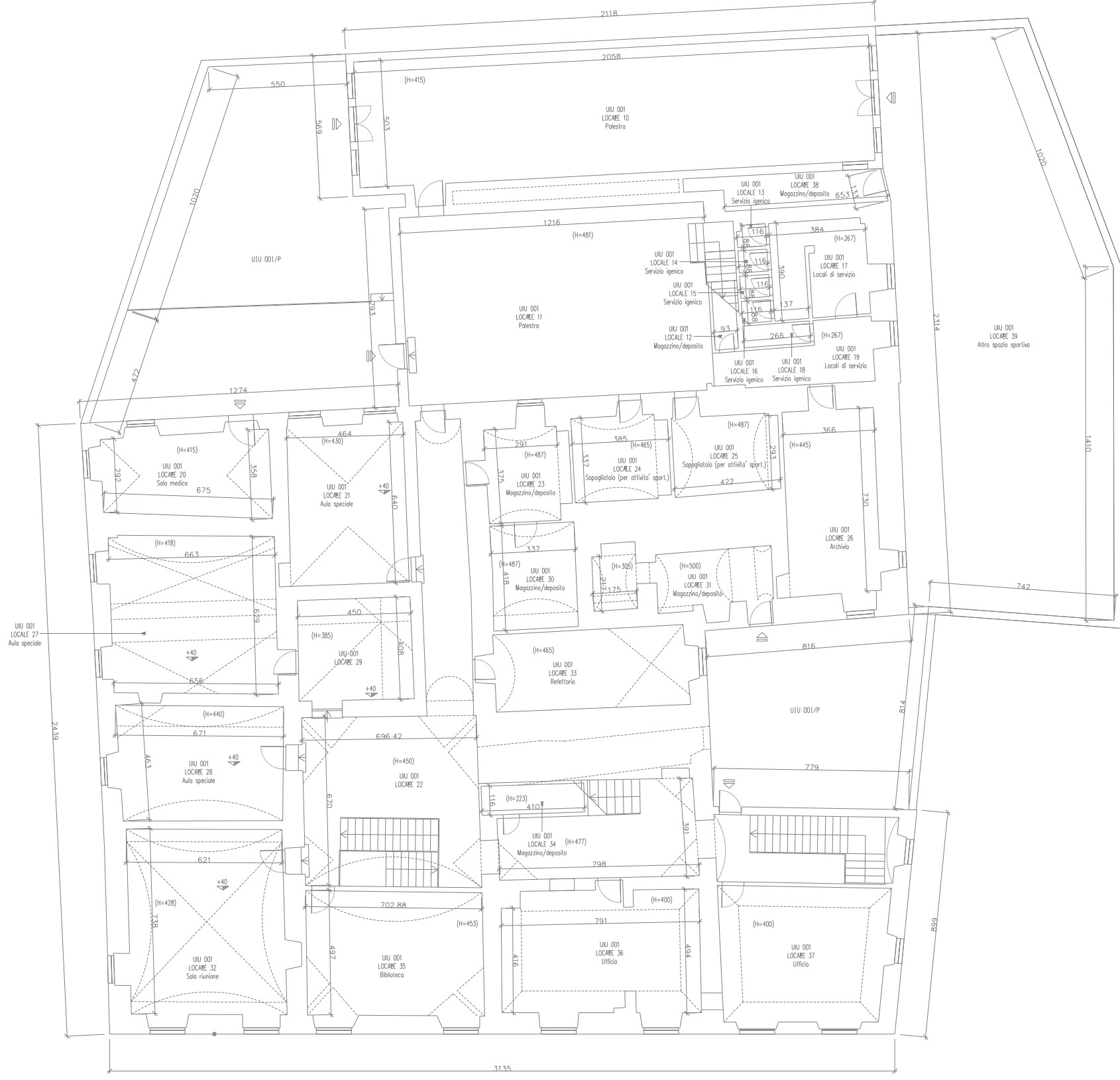

SERVIZIO DI AUDIT E DIAGNOSI ENERGETICHE RELATIVE AGLI EDIFICI SCOLASTICI DI PROPRIETA' DEL COMUNE DI GENOVA

Committente

ATI

COMUNE DI GENOVA



Mandataria

E664 - SCUOLA MEDIA ENRICO BOCCANEGRA

ALLEGATO B

2. INVOLUCRO EDILIZIO - PIANO PRIMO

scala 1:200

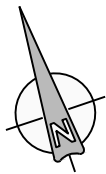

PIANO AMMEZZATO

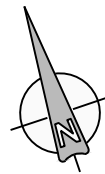
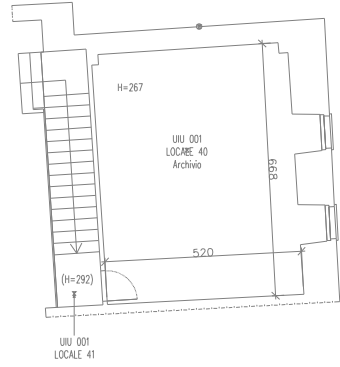

PIANO SECONDO

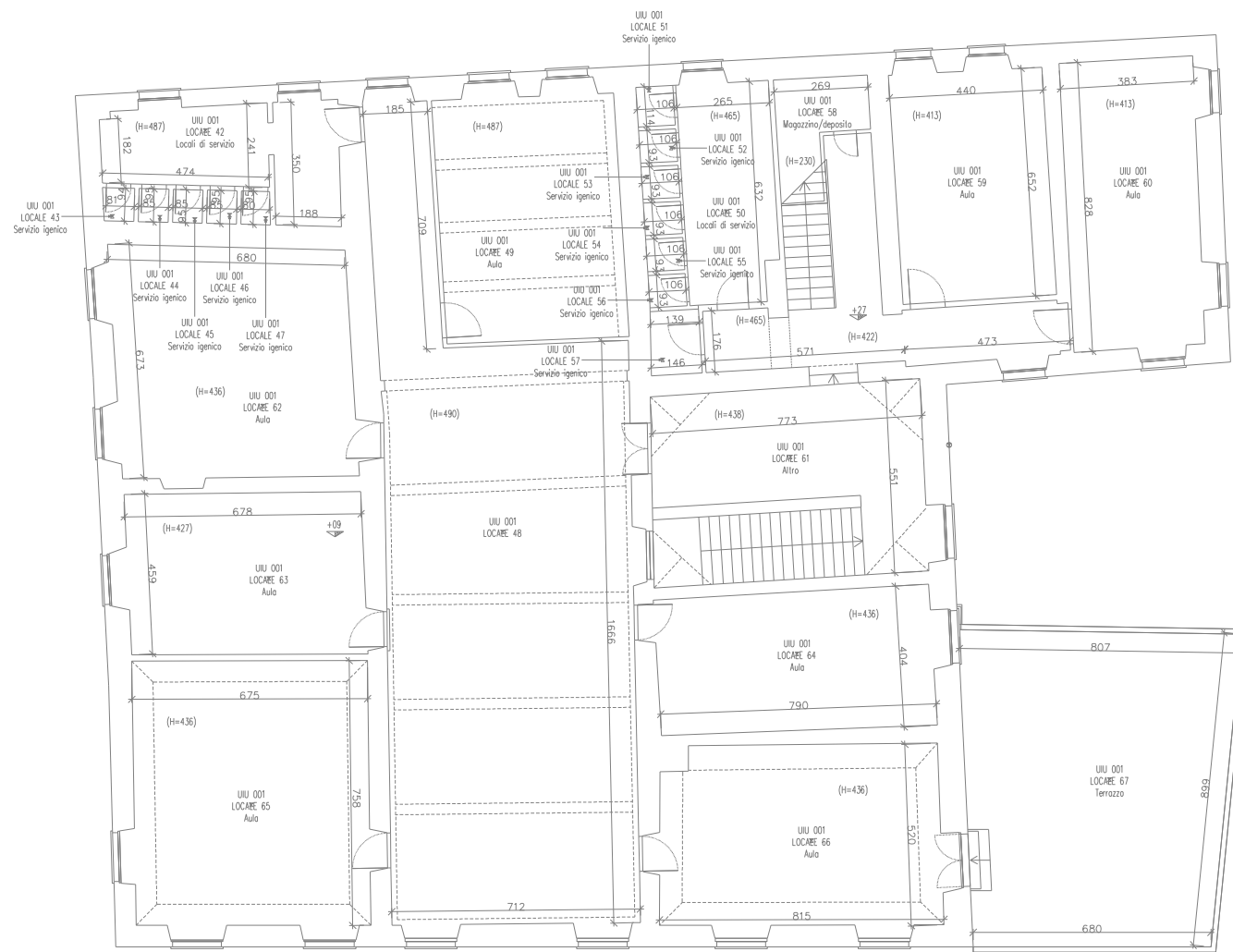

SERVIZIO DI AUDIT E DIAGNOSI ENERGETICHE RELATIVE AGLI EDIFICI SCOLASTICI DI PROPRIETA' DEL COMUNE DI GENOVA

LOTTO 8
Committente
COMUNE DI
GENOVA

ATI
energynet
Mandataria
more energy
Integrated Engineering

E664 - SCUOLA MEDIA ENRICO BOCCANEGRA
ALLEGATO B
2. INVOLUCRO EDILIZIO - PIANO AMMEZZATO
E SOTTOTETTO
scala 1:200

PIANO TERZO

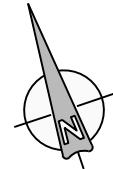
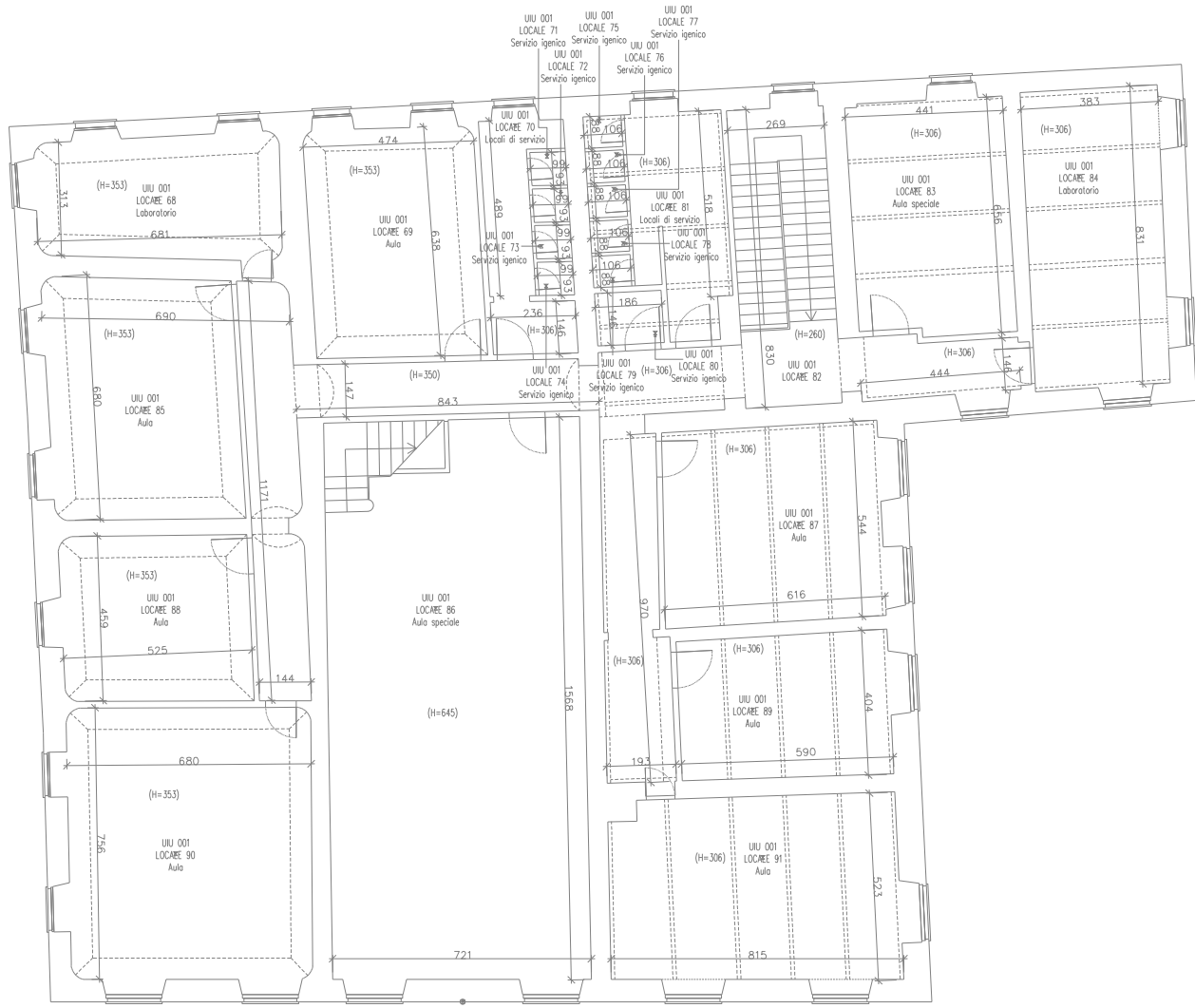

PIANO QUARTO

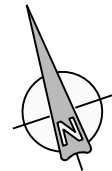
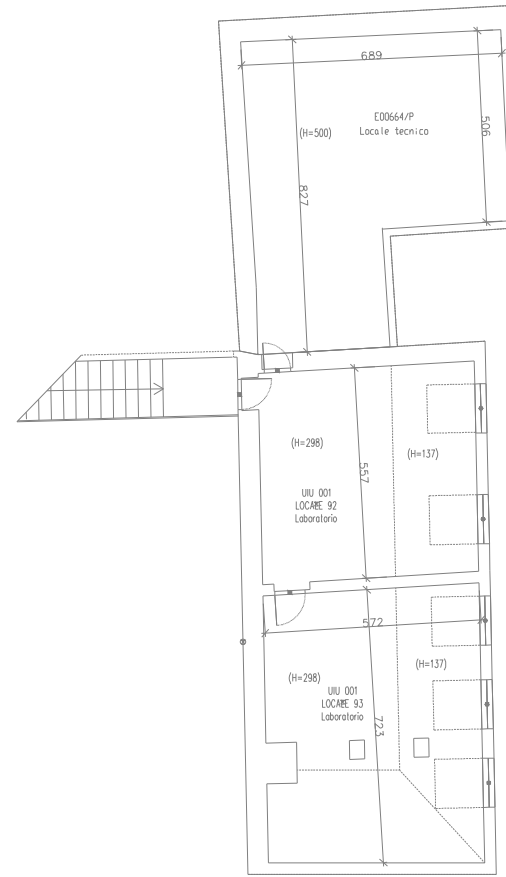

SERVIZIO DI AUDIT E DIAGNOSI ENERGETICHE RELATIVE AGLI EDIFICI SCOLASTICI DI PROPRIETA' DEL COMUNE DI GENOVA

LOTTO 8
Committente
COMUNE DI
GENOVA

ATI
energynet
Mandataria



E664 - SCUOLA MEDIA ENRICO BOCCANEGRA

ALLEGATO B

2. INVOLUCRO EDILIZIO - PIANO TERZO E QUARTO
scala 1:200